

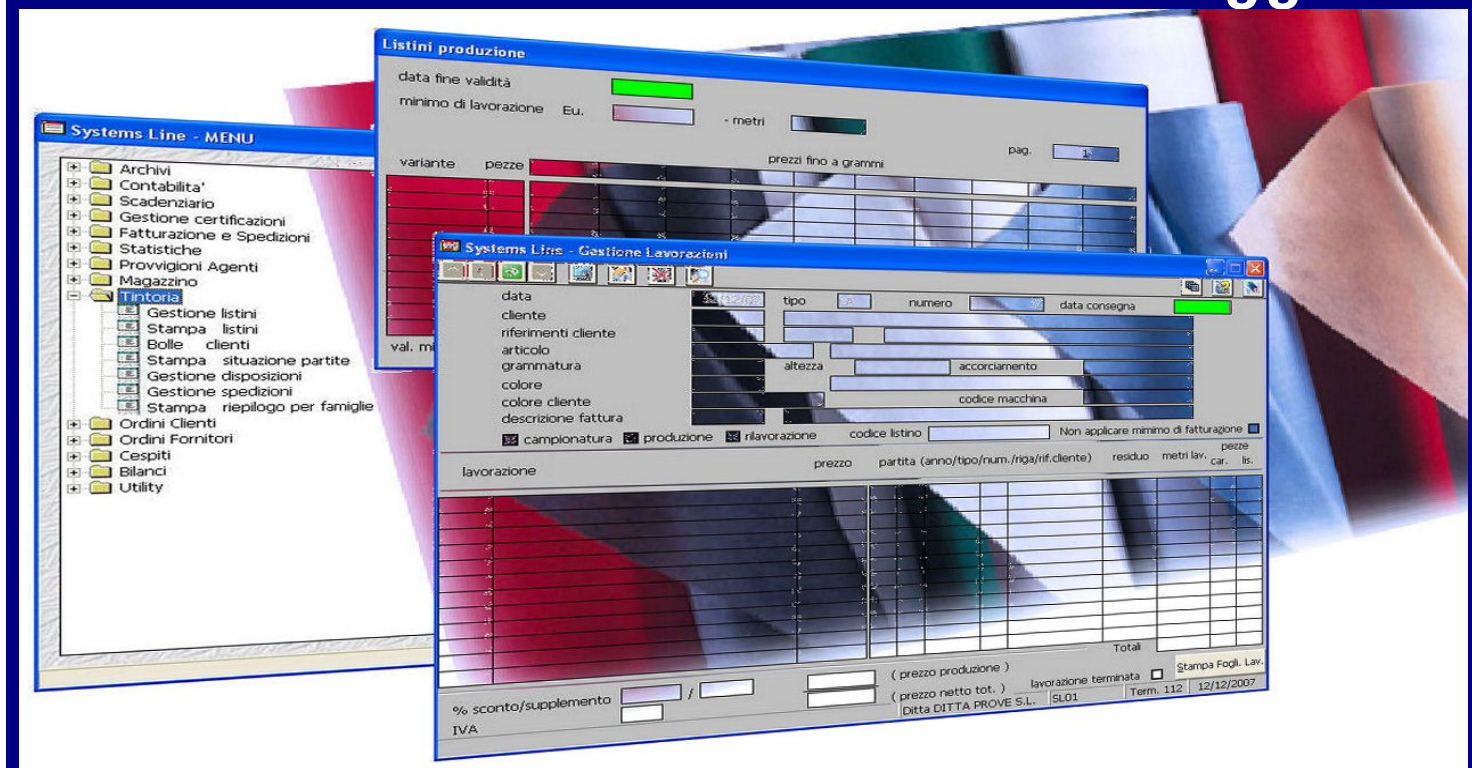

SYSGEST 2000 – tintoria e finissaggio



Il sistema "Tintoria e Finissaggio"

E' una verticalizzazione del programma **SYSGEST2000-Tessile** con l'obiettivo di tenere sotto controllo l'intero ciclo di lavorazione: dal ricevimento delle pezze alla spedizione e fatturazione.

Il modulo prevede

Gestione Listini

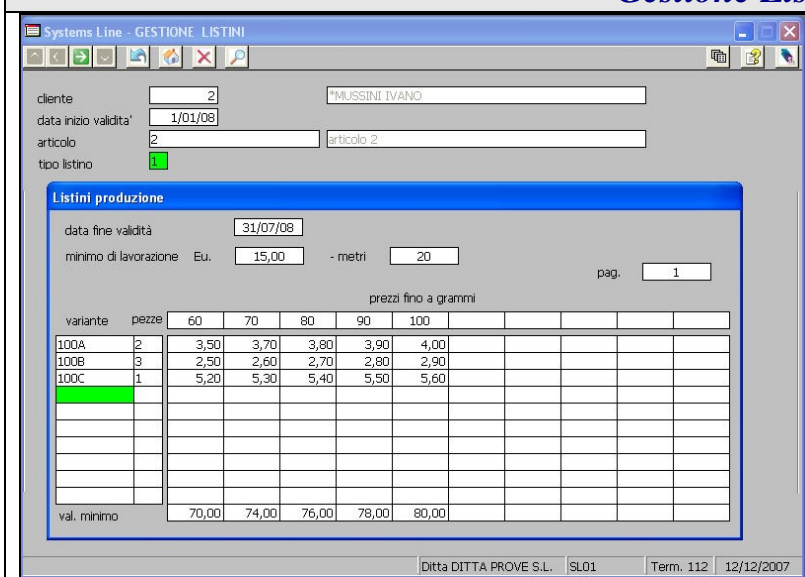

I listini di Tintoria, specifici di ogni cliente, sono indicati per colore ovvero classi di colore e differenziate per fasce di quantità (metri o Kg.)

Le lavorazioni aggiuntive vengono riportate mediante un prezzo al metro.

Le variazioni di listino possono essere apportate in qualsiasi momento e rese operative solo a partire dalla data prestabilita.



Ricevimento merce in conto lavorazione

Registrazione delle pezze arrivate mediante digitazione dei dati della bolla cliente oppure importando gli stessi tramite un supporto elettronico

Gestione Lavorazione o Ordine di produzione

Compilazione delle informazioni relative alla lavorazione (ciclo di lavorazione, colore, macchina, ecc...) e indicazione del tessuto da prelevare mediante selezione delle singole pezze raggruppate per partita di ricevimento.

Stampa del foglio di lavorazione ed eventuale stampa del cartellino pezza con codice e barre

Ricerche: Lavorazioni - Colore - Articolo...

Spedizione a cliente

Emissione della bolla di spedizione mediante indicazione dei riferimenti dell'ordine di produzione e dei metri finiti; in automatico vengono determinati i prezzi ed i supplementi.

Generazione automatica delle fatture con possibilità di cumulare le bolle di spedizione emesse nel periodo.